

PROSPETTO SUD

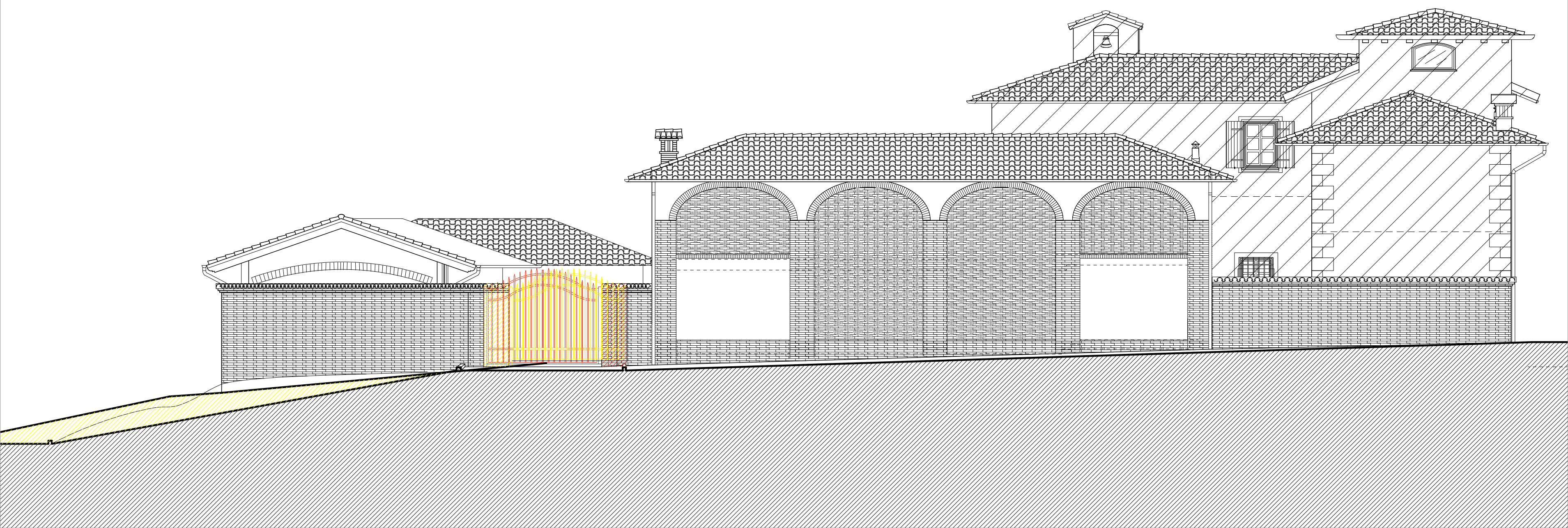

PROSPETTO EST



- DEMOLIZIONI
- COSTRUZIONI
- NON OGGETTO DI INTERVENTO

PROSPETTO OVEST

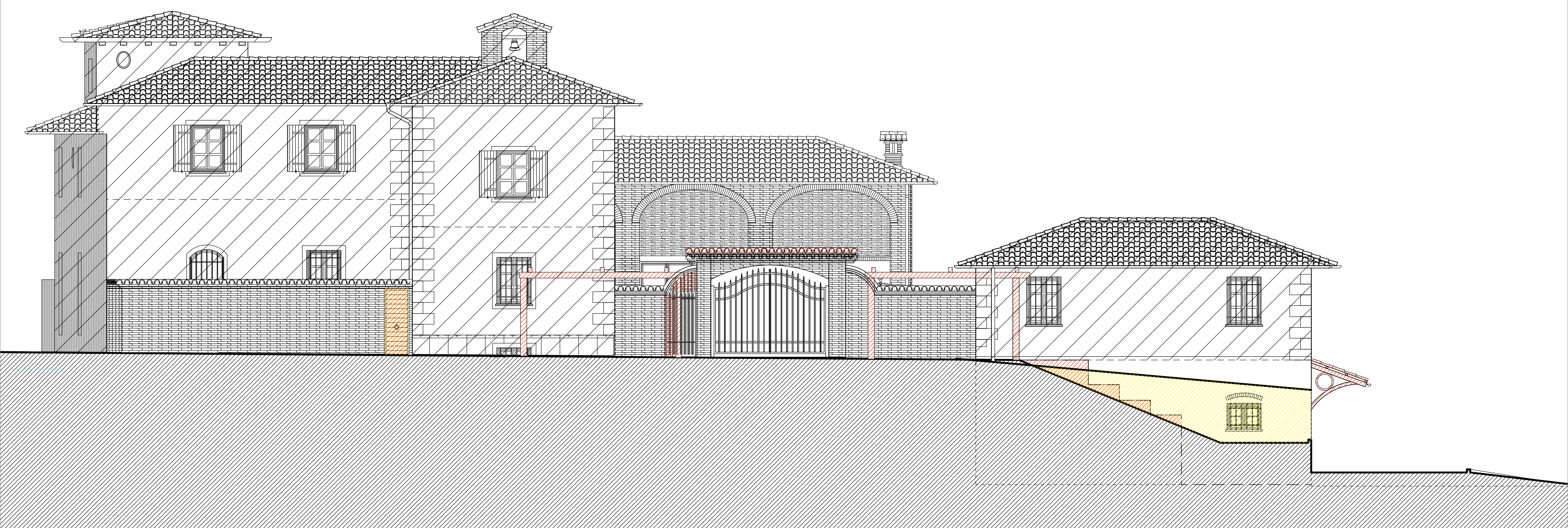

PROSPETTO NORD

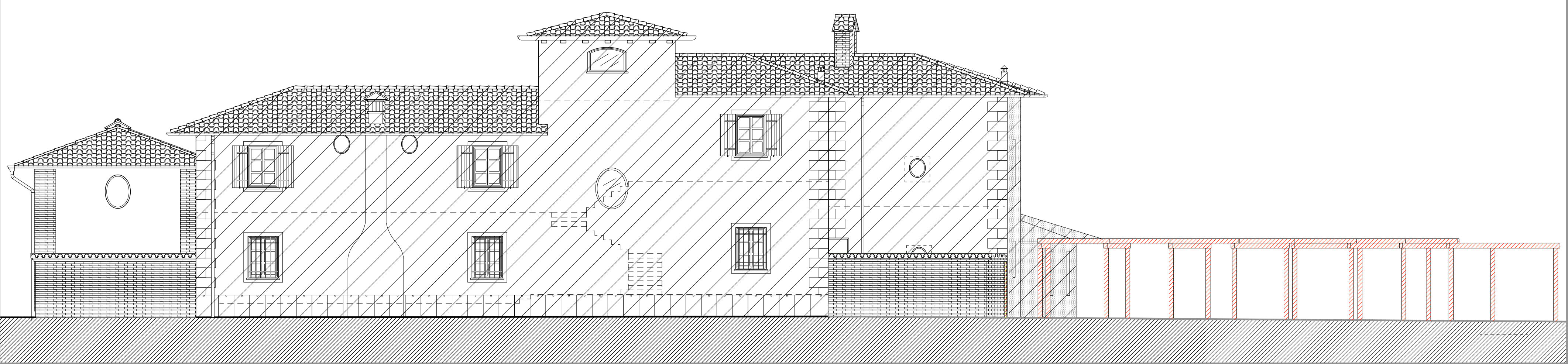

Geom. Paolo Roveda Via Provinciale Frazione Persi n° 144 15060 - Borghetto di Borbera - (AL) Daniela Capsoni Via Angelo Freggiaro n° 11 15060 - Cabella Ligure - (AL)			
Variante al Piano di Recupero " Cascina La Costa "		VARIANTE	
Cascina " La Costa " Via Oneto - Novi Ligure - Alessandria		PROG. n.° 266	ARCHIVIO n.° 10929
CONFRONTO:  - Prospetti		DATA: Novembre 2013 SCALA: 1:100	TAVOLA n.°  <b>17G</b>
Studio Architetto Stefano Ferrera Corso Aurelio Saffi n.° 15/1A - 16128 Genova tel. 010.57.61.106 www.studioferrera.com info@studioferrera.com			
Arch. Stefano Ferrera			
Arch. Diego Veratti - Arch. Claudia Strada - Arch. Nicola Bianconcini - Arch. Giovanni Ella - Arch. Marta Lavarello			
Tutti i diritti sono riservati. Nessuna parte di questo documento può essere copiata, riprodotta, comunicata o divulgata a terzi, per scopi diversi da quelli originali, senza autorizzazione scritta.			